

**БЮДЖЕТ ДЛЯ ГРАЖДАН
К ПРОЕКТУ РЕШЕНИЯ
О БЮДЖЕТЕ НА 2020 ГОД
И ПЛАНОВЫЙ ПЕРИОД
2021-2022 ГОДЫ**

**МУНИЦИПАЛЬНОЕ ОБРАЗОВАНИЕ
ОКТЯБРЬСКОЕ СЕЛЬСКОЕ ПОСЕЛЕНИЕ
ПЕРВОМАЙСКОГО РАЙОНА
РЕСПУБЛИКИ КРЫМ**

Бюджетная терминология

БЮДЖЕТ – это план доходов и расходов на определенный период

Доходы – Расходы = Дефицит (Профицит)



Доходы



Расходы

**Дефицит
(расходы больше
доходов)**

При превышении расходов над доходами принимается решение об источниках покрытия дефицита (например, использовать имеющиеся накопления, остатки, взять в долг)



Доходы



Расходы

**Профицит
(доходы больше
расходов)**

При превышении доходов над расходами принимается решение, как их использовать (например, накапливать резервы, остатки, погашать долг).

Бюджетная терминология

Какие бывают бюджеты?

Со старонормандского
buodgette– сумка, кошелек



**Бюджеты
семей**

**Бюджеты
публично-
правовых
образовани
й**



**Бюджеты
организаций**

**Российской
Федерации**

(федеральный
бюджет, бюджеты
государственных
внебюджетных
фондов Российской
Федерации)

**Субъектов
Российской
Федерации**

(региональные
бюджеты, бюджеты
территориальных
фондов
обязательного
медицинского
страхования)

**Муниципальных
образований
(местные
бюджеты)**



ДОХОДЫ БЮДЖЕТА - *поступающие в бюджет МО Октябрьского сельского поселения денежные средства*



ДОХОДЫ бюджета поселения

Налоговые доходы

Налог на доходы физических лиц;
Единый сельскохозяйственный налог;
Государственная пошлина;
Земельный налог.

Неналоговые доходы

Доходы от использования имущества;
Прочие неналоговые доходы.

**Межбюджетные
трансферты**
Дотации; Субвенции.

РАСХОДЫ БЮДЖЕТА - *выплачиваемые из бюджета МО Октябрьского сельского поселения денежные средства*



РАСХОДЫ

по
функциям



по
ведомствам



Документ, определяющий цели и задачи муниципальной политики в определенной сфере, способы их достижения и примерные объемы используемых финансов

Функциональная классификация бюджетных расходов отражает направление средств на выполнение конкретных функций органов местного самоуправления

Ведомственная структура включает в себя группировку расходов бюджета, которая отражает распределение бюджетных средств по главным распорядителям средств бюджетов

Бюджетная терминология

МЕЖБЮДЖЕТНЫЕ ТРАНСФЕРТЫ-
*денежные средства, перечисляемые
из одного бюджета бюджетной системы РФ другому*

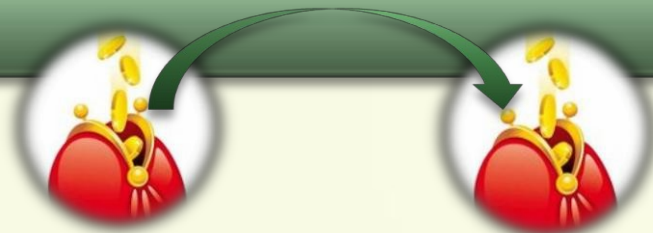

Виды межбюджетных трансфертов

*Дотации (от лат.
«Dotatio» – дар,
пожертвование)*

Определение

*Предоставляются
без определения
конкретной цели их
использования*

Аналогия в семейном бюжете

*Вы даете
своему ребенку
«карманные
деньги»*

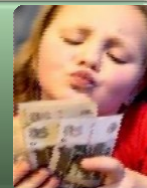

*Субвенции (от
лат. «Subvenire» –
приходить на
помощь)*

*Предоставляются на
финансирование
«переданных» другим
публично-правовым
образованиям
полномочий*

*Вы даете
своему ребенку
деньги и посылаете
его в магазин купить
продукты (по списку)*



*Субсидии (от лат.
«Subsidium» -
поддержка)*

*Предоставляются
на условиях
софинансирования
расходов других
бюджетов*

*Вы «добавляете»
денег
для того,
чтобы ваш
ребенок
купил себе новый
телефон (а остальные
он накопил сам)*



Бюджетная терминология

Бюджетный процесс – *ежегодное формирование и исполнение бюджета*

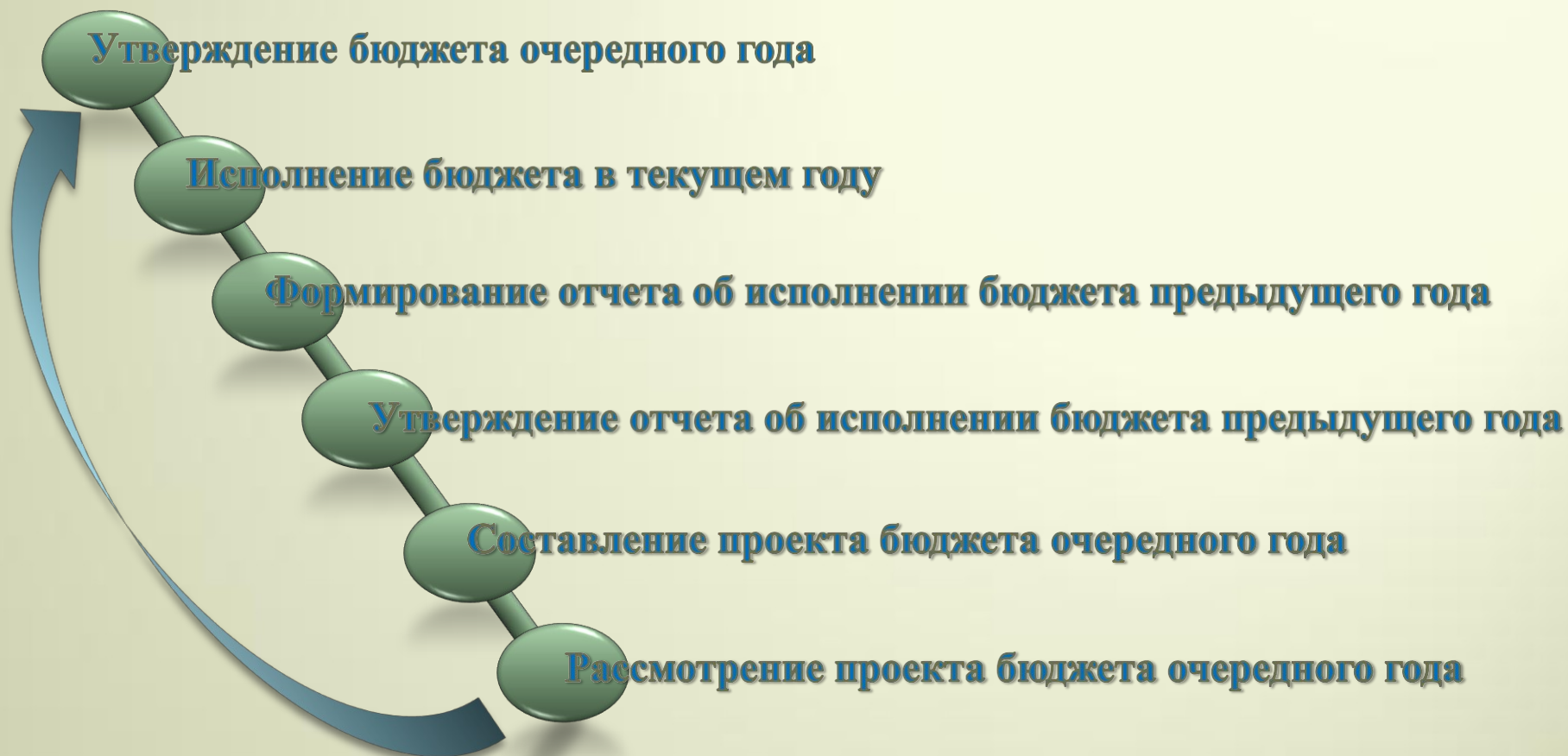

Основные параметры бюджета МО Октябрьского сельского поселения на
2020 и плановый период 2021 и 2022 годов
(тыс.руб)

| год | ДОХОДЫ | РАСХОДЫ | ДЕФИЦИТ/ПРОФИЦИТ |
|------|----------|----------|------------------|
| 2020 | 5757,982 | 5757,982 | 0 |
| 2021 | 2663,299 | 2663,299 | 0 |
| 2022 | 2736,986 | 2736,986 | 0 |





Структура доходов бюджета

тыс.руб.

| | 2020 | 2021 | 2022 |
|---------------------------|----------|----------|----------|
| ВСЕГО ДОХОДОВ | 5757,982 | 2663,299 | 2736,986 |
| СОБСТВЕННЫЕ ДОХОДЫ | 1040,000 | 1090,600 | 1142,200 |
| БЕЗВОЗМЕЗДНЫЕ ПОСТУПЛЕНИЯ | 4717,982 | 1572,699 | 1594,786 |

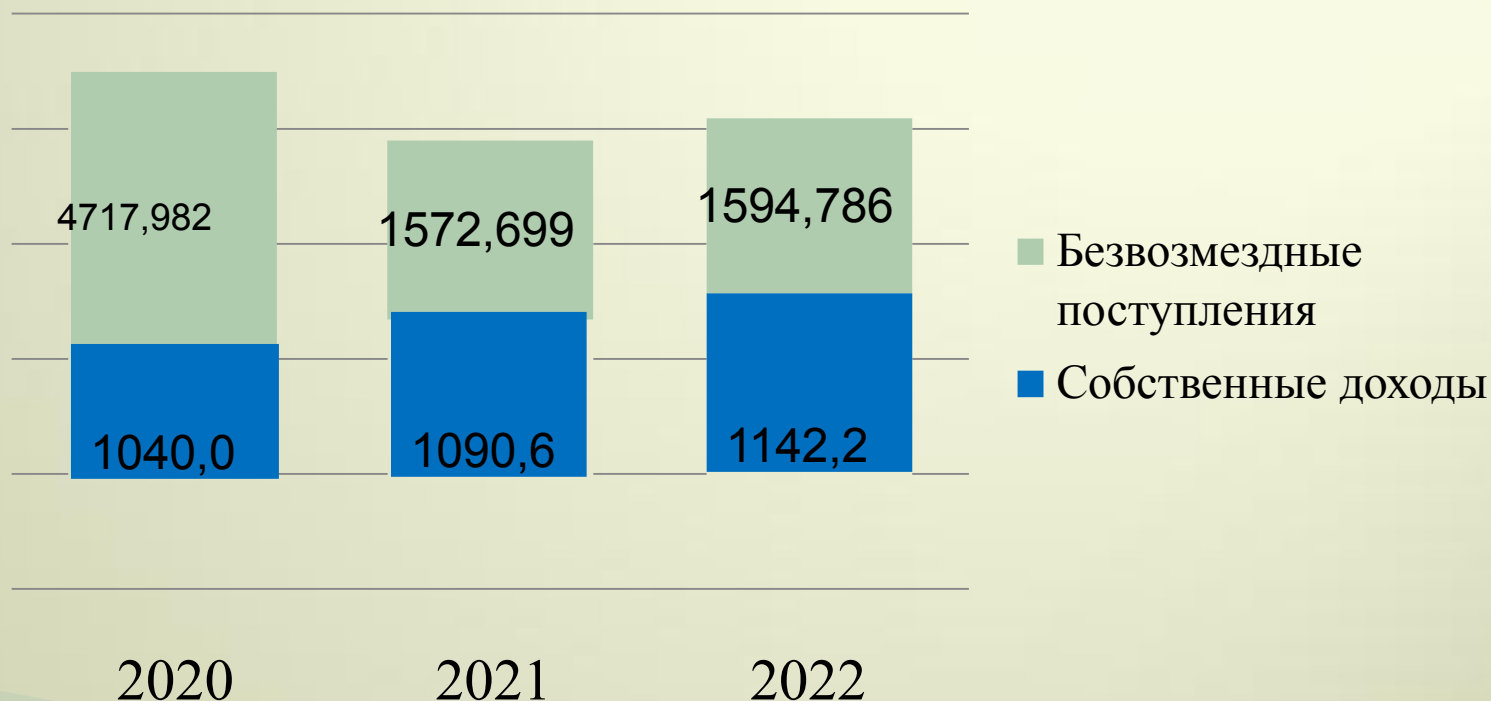

ОСНОВНЫЕ ПАРАМЕТРЫ ДОХОДНОЙ ЧАСТИ БЮДЖЕТА ОКТЯБРЬСКОГО СЕЛЬСКОГО ПОСЕЛЕНИЯ НА 2020 ГОД И ПЛАНОВЫЙ ПЕРИОД 2021 И 2022 ГОДОВ

(ТЫС.РУБ)

| Наименование доходов | 2020 | 2021 | 2022 |
|------------------------------------------------------------------------|-----------------|-----------------|-----------------|
| НАЛОГОВЫЕ И НЕНАЛОГОВЫЕ ДОХОДЫ, в том числе: | 1040,000 | 1090,600 | 1142,200 |
| Налог на доходы физических лиц | 249,000 | 266,000 | 284,000 |
| Единый сельскохозяйственный налог | 46,000 | 47,000 | 47,000 |
| Земельный налог | 254,000 | 267,000 | 280,000 |
| Государственная пошлина | 10,000 | 10,000 | 10,000 |
| доходы от использования имущества | 167,500 | 174,300 | 181,500 |
| Прочие неналоговые доходы | 313,500 | 326,300 | 339,700 |
| БЕЗВОЗМЕЗДНЫЕ ПОСТУПЛЕНИЯ, в том числе: | 4717,982 | 1572,699 | 1594,786 |
| Дотации на выравнивание бюджетной деятельности | 1618,890 | 1471,913 | 1488,208 |
| Прочие субсидии бюджетам сельских поселений | 3000,00 | | |
| Субвенции местным бюджетам на выполнение передаваемых полномочий | 99,092 | 101,121 | 106,913 |
| Иные межбюджетные трансферты | | | |
| Итого доходов | 5757,982 | 2663,299 | 2736,986 |

Расходы бюджета Октябрьского сельского поселения в программной структуре расходов на 2020 год

тыс.руб.

всего расходов
5757,982





« Бюджет Октябрьского
сельского поселения на 2019 - 2021
годы сформирован в программной
структуре расходов на основе 2
муниципальных программ

«Обеспечение функций
органов местного
самоуправления МО
Октябрьское
сельское поселение
Первомайского района
Республики Крым» на 2020
год и плановый период 2021
и 2022
годов **41%** от общей суммы
расходов бюджета

«Благоустройство
территории
Октябрьского сельского
поселения
Первомайского района
Республики Крым на
2020 год и на плановый
период 2021 и 2022
годов»
57% от общей суммы
расходов бюджета

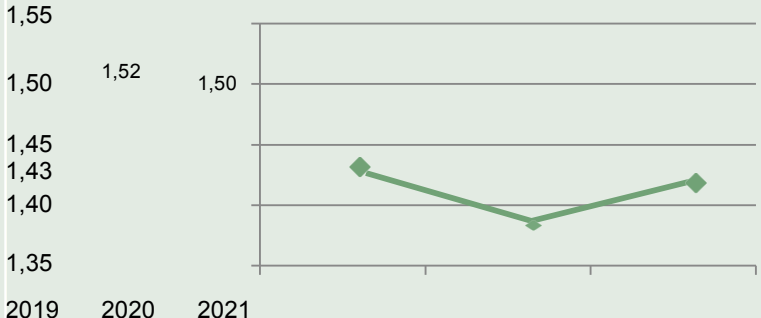
Структура расходов в функциональном разрезе

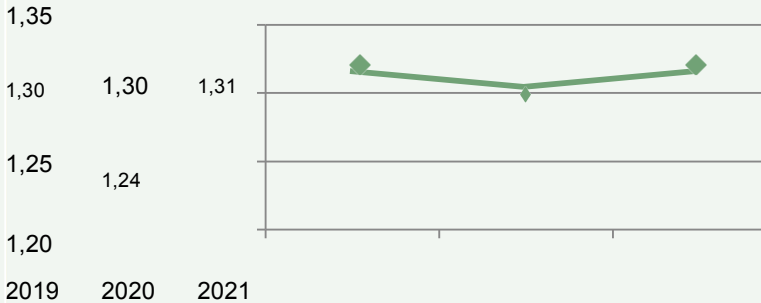
тыс.руб.

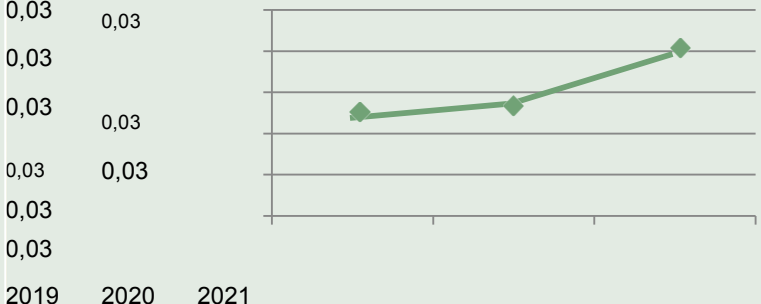
| | 2020 | 2021 | 2022 | Объем расходов на одного жителя |
|------------------------------------------------------------------------------------------------------------------|------------|------------|------------|---------------------------------------------------------------------------------------|
|  Расходы, всего | 5757,982 | 2599,23617 | 2605,46560 |  |
|  Общегосударствен ные вопросы | 2351,64926 | 2499,10417 | 2499,54160 |  |
|  Национальная оборона | 98,438 | 100,132 | 105,924 |  |

Структура расходов в функциональном разрезе

тыс.руб.

| | 2018 | 2019 | 2020 | Объем расходов на одного жителя |
|------------------------------------------------------------------------------------------------------------------------|------------|------|------|-------------------------------------------------------------------------------------|
|  <p>Жилищно-коммунальное хозяйство</p> | 3307,89474 | | |  |
| | | | | |
| | | | | |

Обратная связь

Уважаемые пользователи! Направить свои мнения и пожелания по работе рубрики “Бюджет для граждан” вы можете по электронному адресу oktiabrskoe@pervmo.rk.gov.ru
Ждем Ваших вопросов и предложений!